

PROYECTO: PEDRO JUAN CABALLERO

PROYECTO MERCOSUR ROGA

LAMINA: PLANTA DE UBICACION

ESC:1/12500

FOCEM

AÑO 2.007



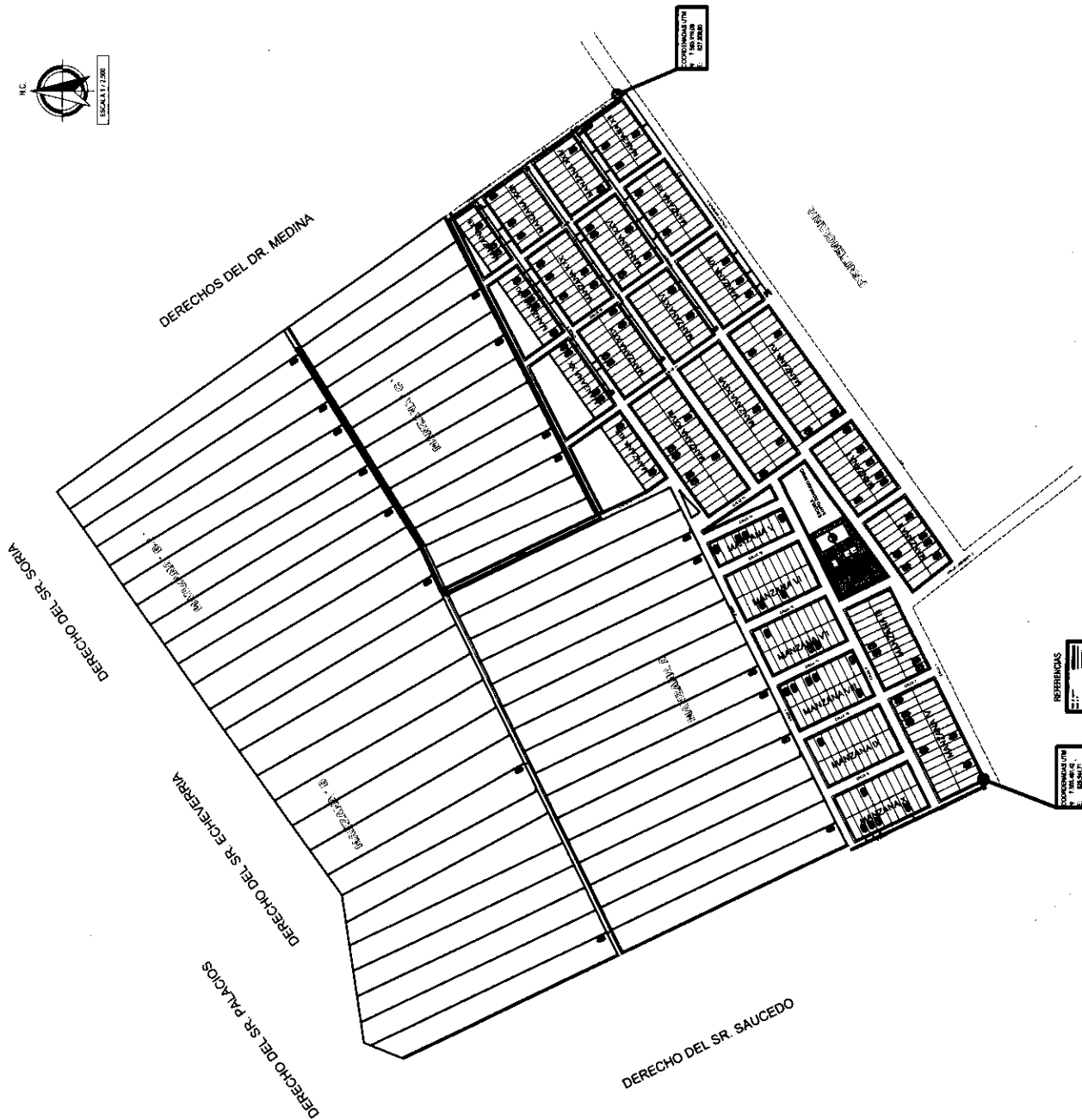

RED AGUA

PROYECTO: PEDRO JUAN CABALLERO

LAMINA: RED AGUA POTABLE
 ESC:1/12500

PROYECTO MERCOSUR ROGA

FOCEM

ANO 2.010



3

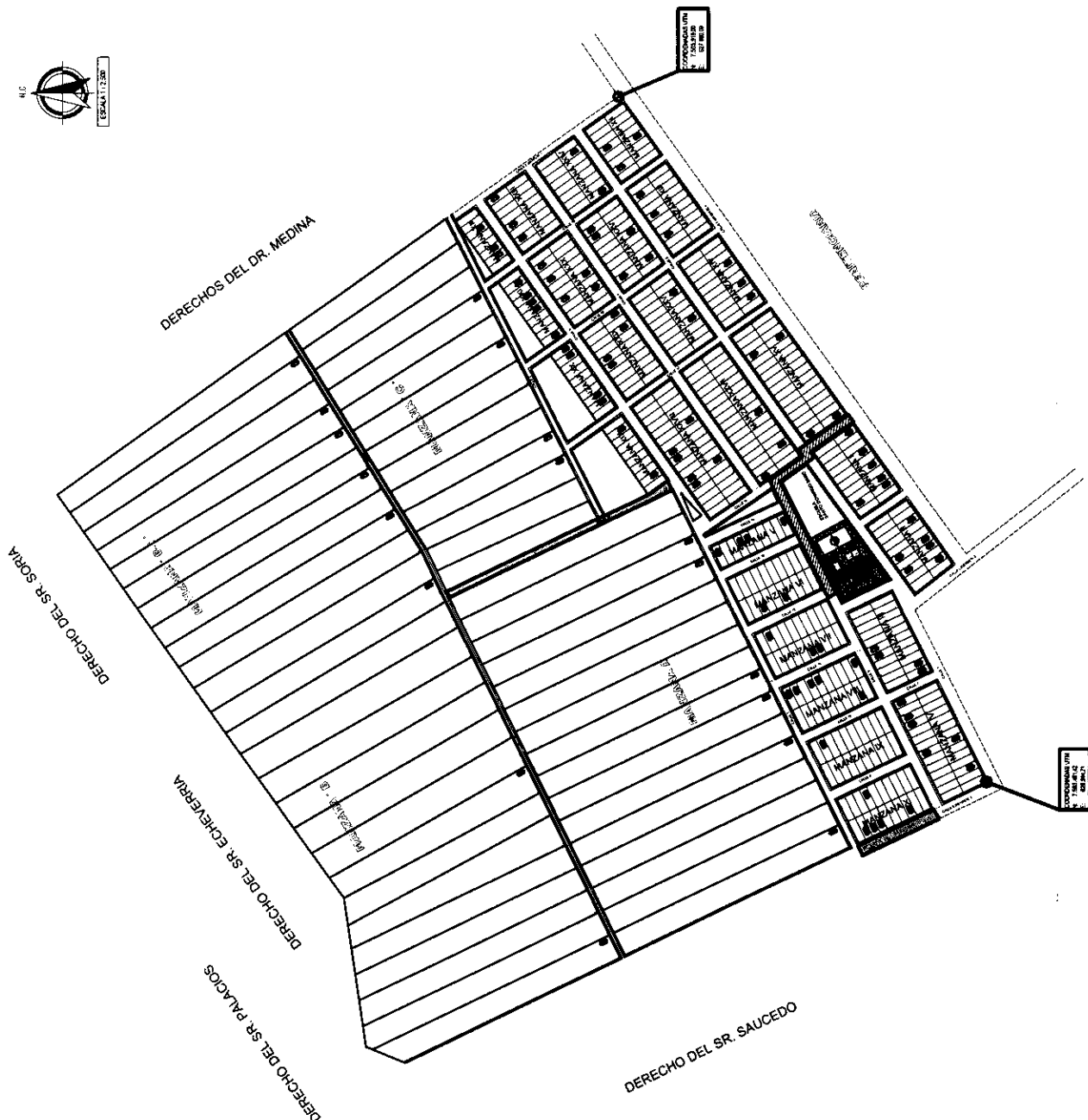

DERECHOS DEL DR. MEDINA

DERECHO DEL SR. SORIA

DERECHO DEL SR. ECHENERRIA

DERECHO DEL SR. PALACIOS

DERECHO DEL SR. SAUCEDO

RED VIAL

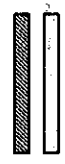

TOTAL EMPEDRADO CON CORDON DE HºAº 9m - 3098.36 m²
TOTAL ENRIPIADO - ANCHO DE CALZADA 7 m - 4025.21 m²
CALLE EXISTENTE 3 - 1416.27 m²
CALLE 16 - 2608.94 m²

PROYECTO: PEDRO JUAN CABALLERO

PROYECTO MERCOSUR ROGA

LAMINA: RED VIAL
ESC:1/12500

FOCEM
ANO 2.010

